



J. VAN HEMELEN
KEURINGSORGANISME VZW

Externe Dienst voor Technische Controles

Halsendallaan 5 - 1652 ALSEMBERG
tel 02/380.52.71 - fax 02/380.89.86

Meensestraat 41 - 8500 KORTRIJK
tel 056/35.76.76 - fax 056/35.68.87

e-mail info@vanhemelen.org
BTW BE 0422.507.353

Aanvraagnr.	230986	Ref. verslag	RAP BD 20170426-1B
Proces verbaal van onderzoek van een huishoudelijke elektrische installatie op lage en zeer lage spanning overeenkomstig de voorschriften van het Algemeen Reglement op de Elektrische Installaties			
<input checked="" type="checkbox"/>	Gelijkvormigheidsonderzoek van een huishoudelijke elektrische laagspanningsinstallatie (nieuw - wijziging - uitbreiding) (AREI art. 270)		
<input type="checkbox"/>	Controlebezoek van een bestaande huishoudelijke elektrische laagspanningsinstallatie (AREI art. 271)		
<input type="checkbox"/>	Controlebezoek van een huishoudelijke elektrische laagspanningsinstallatie vóór verzwaring van de aansluiting op het openbaar verdeelnet (AREI art. 276)		
<input type="checkbox"/>	Controlebezoek van een huishoudelijke elektrische laagspanningsinstallatie bij de verkoop van een wooneenheid (AREI art. 276bis)		



Belac 227-INSP

Eigenaar/beheerder/ uitbater - Naam	TRIBECA		Voornaam		Postnr	9000	
Adres	Nieuwevaart 194/102		Gemeente	GENT			
Installateur	ELEKTRIEK NV		Gemeente	DIKSMUIDE			
BTW-nummer	BE 0444.242.578						
of identiteitskaartnr.	-	-	Uitreikingsdatum	__/__/__	Gemeente		
Plaats van onderzoek	TRIBECA		Postnr.	9000			
Adres	Nieuwevaart 194/102		Gemeente	GENT			
EAN-code	541448860016214983		Elektriciteits verdelers				
Type installatie	<input type="checkbox"/> tijdelijke installatie / voorlopige aansluiting voor werf / festiviteiten		<input checked="" type="checkbox"/> wooneenheid (huis, appartement, andere)	<input type="checkbox"/> huishoudelijke werkeenheid	<input type="checkbox"/> gemeenschappelijke delen van een residentiële eenheid		
Algemene beschrijving van de aansluiting			Algemene beschrijving van de stroombanen en hun beschermingen				
U _{nom} (V ac/dc)	1N400V	2x	2P AUT 16A - 1,5mm ²				
Ø voedingskabel (mm ²)	4x10mm ²	2x	2P AUT 16A - 2,5mm ²				
I _{nom} aansluiting (A)	40A MAX	4x	2P AUT 20A - 2,5mm ²				
Type alg. schakelaar	ALG. DIFF	1x	2P AUT 32A - 6mm ²				
Aantal borden	1	VIA DIFF 30mA					
Aantal eindstroombanen	12	1x	2P AUT 16A - 2,5mm ²				
Type aardelektrode	LUS	2x	2P AUT 20A - 2,5mm ²				
Algemene diff.stroom.inr.	2P 40A 300mA	-----					
Bijkomende diff.stroom.inr.	2P 40A 30mA						
Vaste verwarmingstoestellen (aantal - kW) :							
Metingen	Meetapparaat : apparaat waarvan de inspecteur titularis is		Onderzoek uitgevoerd overeenkomstig : procedure TD-E-01				
Aardspreidingsweerstand :	8,1 Ω	Isolatiweerstand (250/500/4000V) :	> 1 MΩ	Werking differentieelstroominrichting :	OK / NOK	Continuïteit PE-geleiders & equipot. : OK / NOK	
Inbreuken (AREI - art.) / Bemerkingen (opm.)							
Inbreuken :	geen						
Opmerkingen:	Verlichting, keuken, badkamer niet geplaatst/afgewerkt.						
<input type="checkbox"/> Aanvullend bezoek bij onderzoek (ref.) : RAP ___ / ___ - ___							
Besluit							
<input checked="" type="checkbox"/>	De elektrische installatie voldoet aan de voorschriften van het A.R.E.I. De ingangsklemmen van de automatische differentieelstroominrichting, geplaatst aan het begin van de installatie, werden ontoegankelijk gemaakt door verzegeling. Het (de) eendraads- en opstellingsschema(s) werden voor gezien getekend / werden opnieuw geïllustreerd. De volgende periodieke controle moet worden uitgevoerd binnen de door de van kracht zijnde reglementering voorgeschreven termijn. (art. 271)						
<input type="checkbox"/>	De elektrische installatie voldoet niet aan de voorschriften van het A.R.E.I. De werken, nodig om de inbreuken te doen verdwijnen die opgemerkt werden tijdens het controlebezoek, moeten zonder vertraging uitgevoerd worden en alle maatregelen moeten getroffen worden opdat de in overtreding zijnde installatie, indien zij in dienst blijft, geen gevaar vormt voor de personen of goederen. Een aanvullend bezoek moet door hetzelfde organisme worden uitgevoerd vóór :						
Volgend controlebezoek uiterlijk op:	26.04.2042	Agent-onderzoeker (naam - nr - handtekening)		 DECAESTECKER Brecht		Datum onderzoek:	26.04.2017

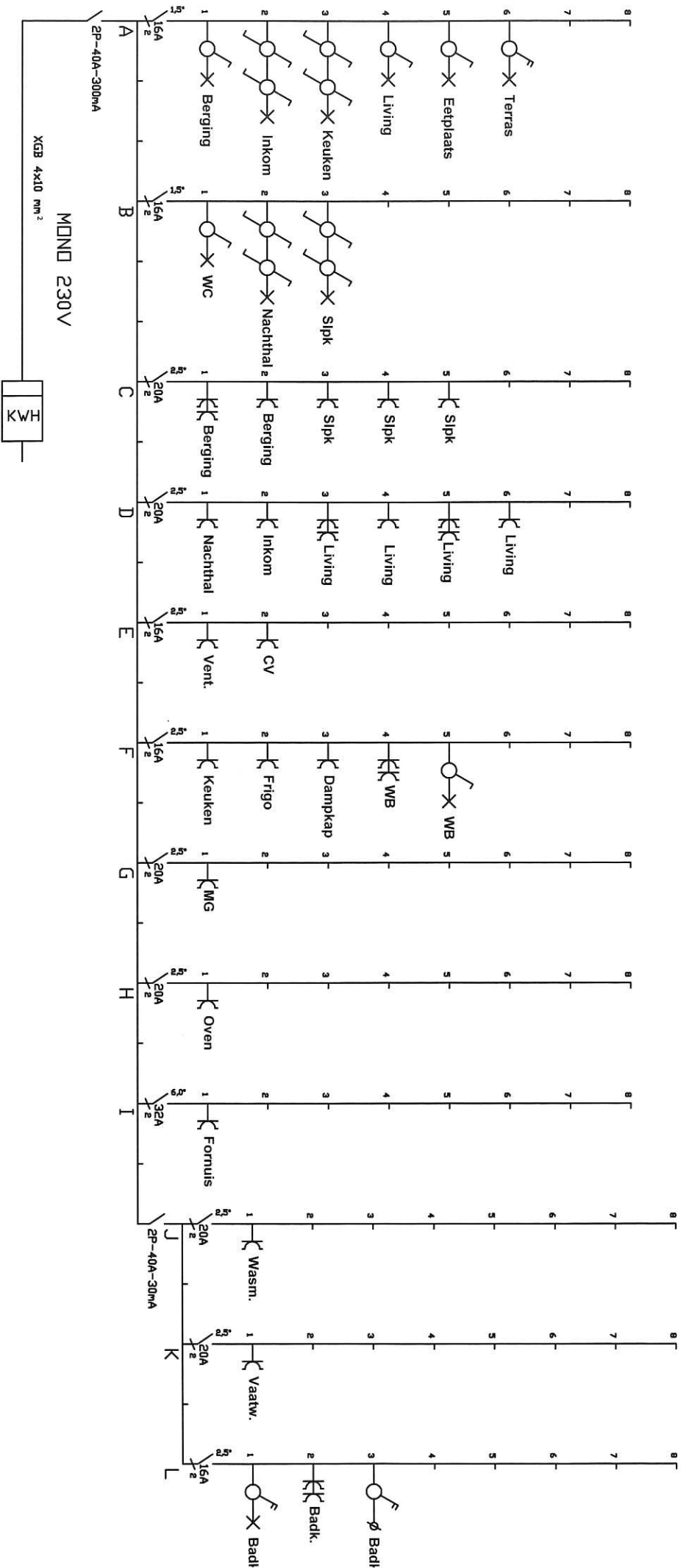

EAN NUMMER: 541448860016214983

Revisie: A

Datum: 10/03/2017

APP.NR.: 102

Werfnr: 16024

Tribeca

Nieuwevaart 194

9000 Gent

26 APR 2017



ELEKTRIEK nv

Eserweg 112
8600 DIKSMUIDE

BTW: BE444.242.57

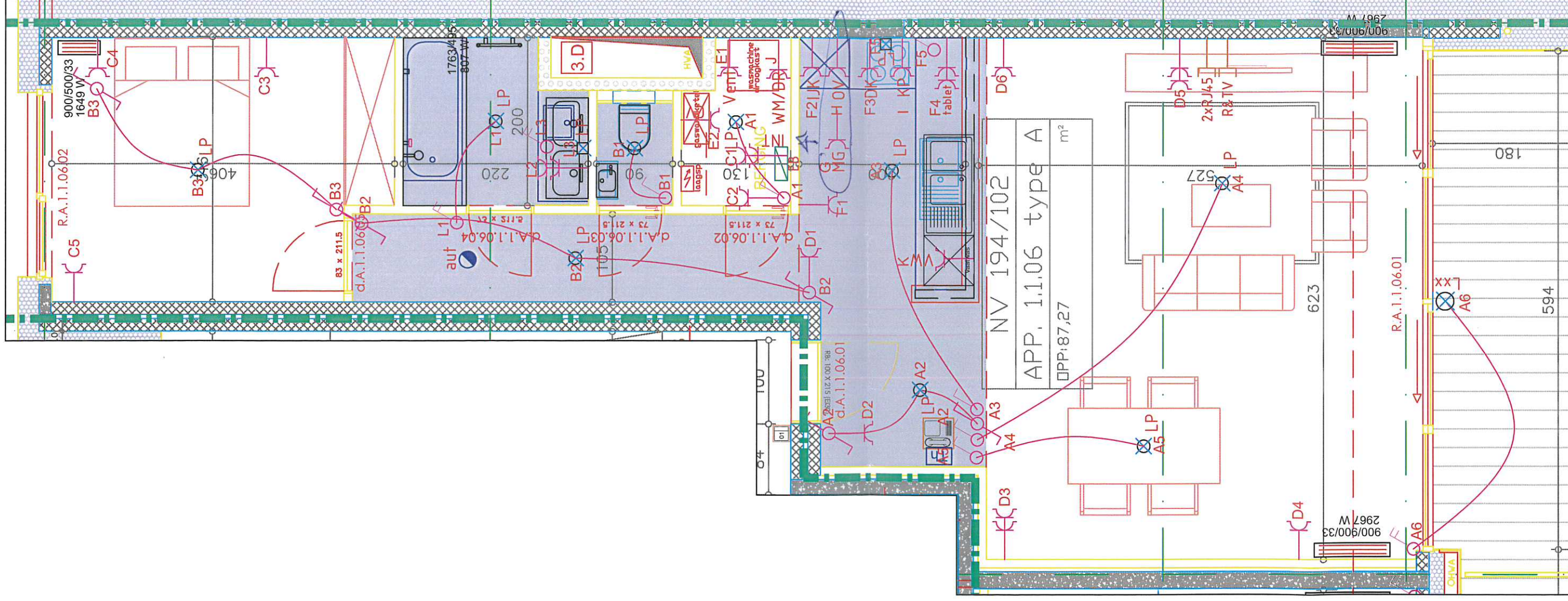

Schakelmateriaal: niko original wit
 Hoogte schakelaars/stopcontacten: 105/25cm
 videofoon: mini handsfree

EAN NUMMER: 541448860016214983

Revisie: E

Datum: 30/03/2017

APP.NR.: 102

Werfnr: 16024

Tribeca

Nieuwevaart 194

9000 Gent

Schaal 1:50

26 APR 2017

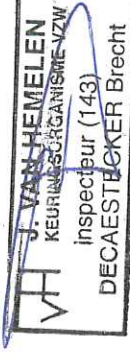

ELEKTRIEK nv
 Esenweg 112
 8600 DIKSMUIDE
 BTW: BE444.242.578